

Crédit photos : Michel BERNARD et GPMLR

4BAT93-8a

Espace N° 33 :

Cellule

Disponibilité : 01/05/2022

Divisible : Non

Surface Cellule 8 : 367,5 m²

Nature des sols : revêtu-béton

Parcelles cadastrales : HB n° 37

Activités pressenties :

Toutes activités de stockage non dangereux.

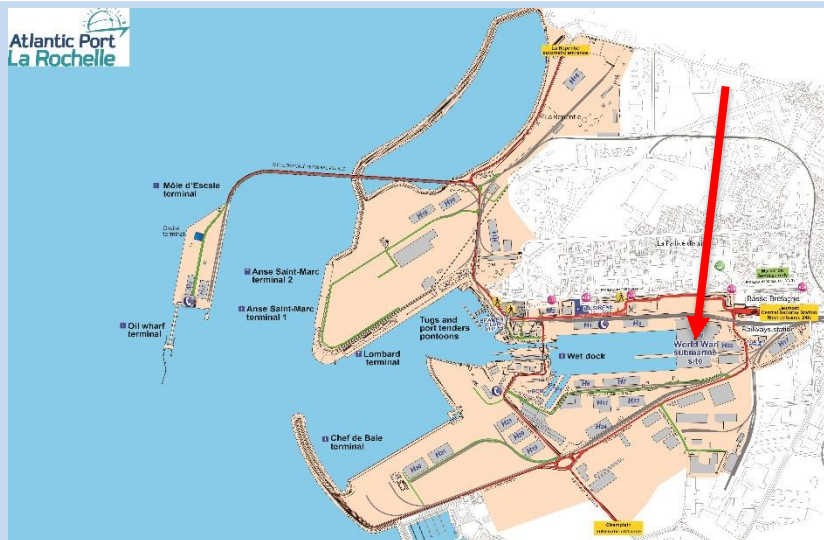

Situation et accès

Zone du Port : Bassin à flot nord-est

Adresse : Chaussée de ceinture est
17000 LA ROCHELLE

Terminaux portuaires les plus proches :

Bassin à flot nord et sud – Operateur AMLP

Accès routier : Accès facile par la rocade, à proximité immédiate de l'entrée principale Jeumont.

Desserte ferroviaire : non



Equipements et réseaux

Sûreté : Zone d'accès contrôlé.

Réseaux Elec : raccordement électricité individualisé par sous-comptage

Equipements intérieurs : sans (coque brute)

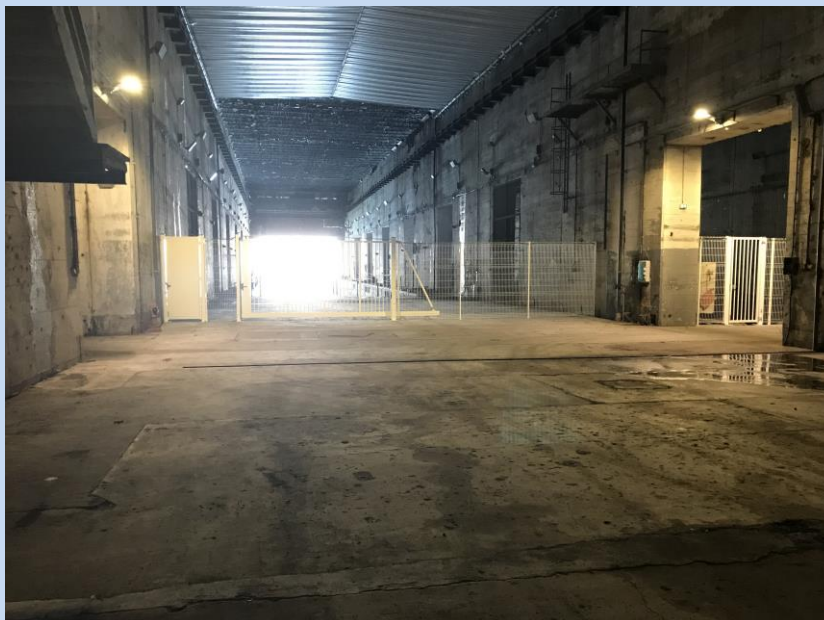

Servitudes et contraintes

PLU de la Rochelle : Zone Upm

Lien internet : <https://www.agglo-larochelle.fr/projet-de-territoire/plan-local-d-urbanisme-intercommunal?article=plui-approuve>

Zone PPR : sans PPRN ni PPRT

Redevance et autres informations

Nous consulter