

CONTACT : Anthony VELOT

+33 (0)5 46 00 56 09

+33 (0)6 03 04 53 07

A.VELOT@larochelle.port.fr

Crédit photos : Michel BERNARD et GPMLR

Espaces n° 4JEUESP1/1a/2

Fiche n° 35 : **JEUMONT**

Disponibilité : Immédiate
 Divisible : OUI
 Surface totale : 90 000 m²

Nature des sols : terrain non revêtu
 et non aménagé
 Parcelles cadastrales : BL 352, 353, 348

Activités pressenties : activité logistique
 urbaine

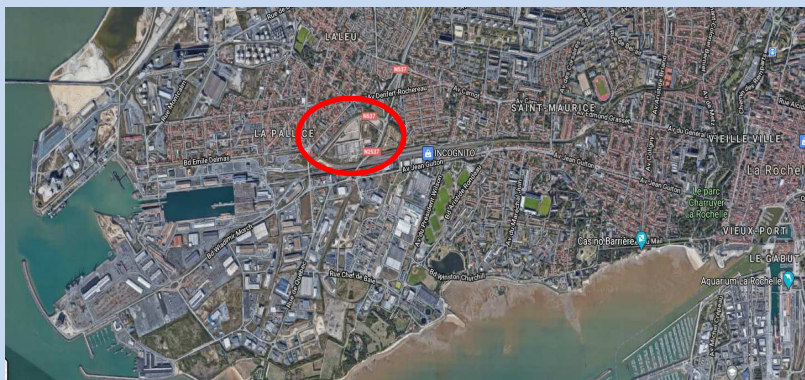

Situation et accès

Zone du Port : Jeumont
 Adresse : 53 rue Alphonse de Saintonge
 17000 La Rochelle

Terminaux portuaires les plus proches :
 Bassin à flot (opérateur : AMLP)

Accès routier : Route nationale 537,
 rue alphonse de Saintonge
 Desserte ferroviaire : OUI



Equipements et réseaux

Sûreté : Hors zone de sûreté portuaire
 Réseaux à proximité : tous les réseaux sont
 disponibles à proximité
 Eclairage : non

Servitudes et contraintes

Zonage et règlement PLU de la Rochelle : UPM
 Lien internet : <http://www.ville-larochelle.fr/cadre-de-vie/urbanisme/plan-local-durbanisme.html>

Zone PPR : non
 Autres (à titre indicatif) : PPRT

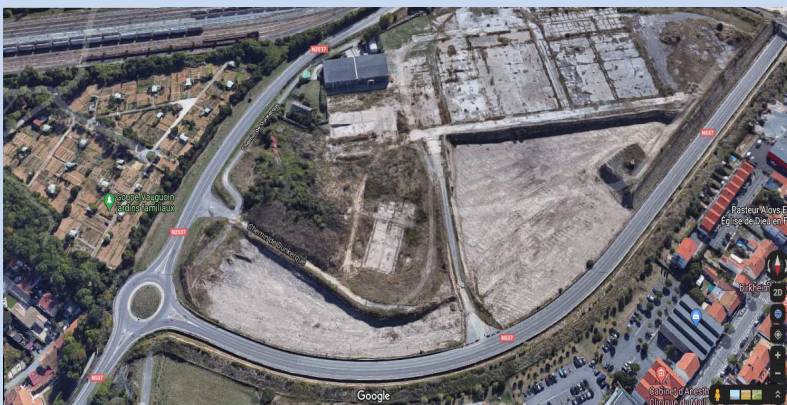

Redevance et autres informations

Nous consulter

01/01/2021