

# COMMUNIQUÉ

**EN MER COMME SUR TERRE**  
900 MÉTIERS VOUS DONNENT RENDEZ-VOUS

DU 11 AU 16 MARS 2019  
**SEMAINE**  
de L'EMPLOI  
MARITIME

A l'initiative de Pôle emploi, la Semaine de l'Emploi Maritime se déploie sur tout le littoral français, atlantique comme méditerranéen.

L'Emploi Maritime rassemble de nombreux métiers, que l'on peut regrouper en 10 grandes familles :

- La Construction et la Maintenance Navale
- Les Pêches et les Cultures Marines
- Le Personnel embarqué
- Les Services Portuaires et Nautiques
- La Transformation des Produits de la Mer
- Les Travaux en Mer
- La Recherche et Développement Ingénierie Maritime
- L'Hôtellerie-Restauration
- Les Activités et les Loisirs Littoraux
- La Défense et l'Administration Maritimes

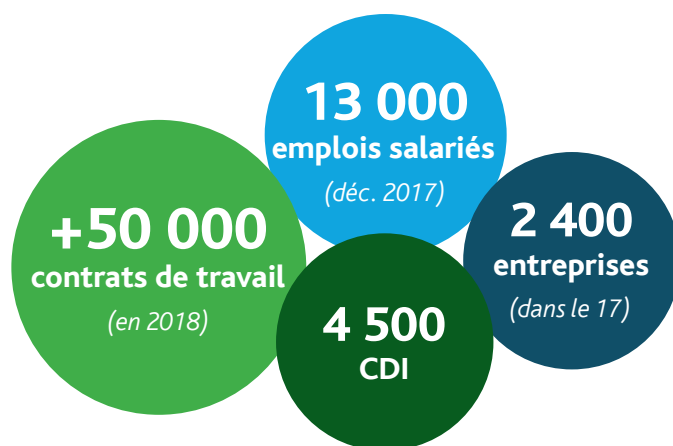

Pôle emploi Charente Maritime prend toute la mesure du poids économique de l'emploi maritime dans le département. Les chiffres (décembre 2017) font état de 13 000 emplois salariés par les 2 400 entreprises de ces filières, soit 35% de l'ensemble de la région Nouvelle Aquitaine (les chiffres à décembre 2018 seront connus cet été).

Ces mêmes entreprises ont signé, sur toute l'année 2018, plus de 50 000 contrats de travail (tous types confondus). Les contrats signés sont très majoritairement des contrats à durée déterminée : 41 500 CDD jusqu'à 6 mois, 4 200 CDD de plus de 6 mois, et 4 500 CDI.

Le dynamisme de ces secteurs impactés par la proximité de la mer est remarquable : une progression de +6% de l'emploi salarié en 1 an (contre +4% pour la région). Il est essentiellement porté par la progression :

- des Services Portuaires et Nautiques → 700 emplois, soit +22%,
- de la Construction et Maintenance Navale → 1 900 emplois, soit +10%,
- et des Travaux en Mer → 1 500 emplois, soit +10%.

Si l'on considère la filière maritime hors activités liées au Tourisme, la progression est alors de presque 10% (contre presque 4% pour la région).

Lors de cette semaine de l'emploi maritime, Pôle emploi Charente Maritime organise de nombreuses manifestations pour :

- répondre aux besoins croissants des entreprises,
- informer et former les demandeurs d'emploi sur ces métiers porteurs,
- augmenter l'expertise de ses conseillers sur ces emplois,
- renforcer la synergie avec ses partenaires de l'insertion socio-professionnelle.

## Contacts presse :

• Anne Bellanova  
[anne.bellanova@pole-emploi.fr](mailto:anne.bellanova@pole-emploi.fr)  
Tél. 05 56 43 54 41  
Port. 06 17 82 48 20

• Sarah BOURSIER  
[s.boursier@larochelle.port.fr](mailto:s.boursier@larochelle.port.fr)  
Tél. 05 46 66 10 38  
Port. 06 01 28 40 39



**Pôle emploi**  
Maritime

# LE PROGRAMME DES ÉVÉNEMENTS DE LA SEMAINE DE L'EMPLOI MARITIME EN CHARENTE-MARITIME

## Pour les demandeurs d'emploi :

**Lundi 11 mars 2019**  
De 14h à 16h30

Pôle emploi Royan  
7 rue Port Royal  
Royan

### JOBS A BORD

Information sur les métiers de l'Hôtellerie  
Restauration dans la Croisière  
Rencontre avec des professionnels

Sur invitation uniquement

**Merc. 13 mars 2019**  
De 14h à 16h

Etablissements  
du bassin de La Rochelle

### PORTES OUVERTES FORMATION NAUTISME

Découvrez les organismes de formation,  
les filières et les contenus proposés

Sur invitation ou inscription en agence

**Mardi 12 mars 2019**  
De 9h à 12h

Musée Maritime  
Place Bernard Moitessier  
La Rochelle

Entrée libre

### FORUM DES MÉTIERS DE LA MER

Offres d'emploi – Informations sur les  
métiers et les formations du secteur  
**11h : conférence d'exception : « métiers  
de la restauration nautique » par Antoine  
SIMON, propriétaire du voilier classé  
monument historique « Le Dauphin Vert »**

**Jeudi 14 mars 2019**  
De 9h à 12h

La Rochelle

### LES MÉTIERS DE LA VOILERIE

Conférence sur les métiers du secteur  
Visite d'une entreprise de voilerie

Inscription obligatoire en agence

**Mardi 12 mars 2019**  
De 9h à 12h

Entreprise DUZON  
Lieu-dit Artouan  
Saint-Just-Luzac

### CABANE & MÉTIERS OSTRÉICOLES

Visite de l'entreprise ostréicole DUZON  
Rencontre avec des professionnels

Sur invitation ou inscription en agence

**Jeudi 14 mars 2019**  
De 9h30 à 12h

Cité de l'Huître  
Marennes

### LES MÉTIERS DE LA CONCHYLICULTURE

Information sur les métiers et les formations  
Information sur les reprises de cabane et  
les aides associées, animé par Romain  
Peyraud du Comité régional de la  
Conchyliculture

Sur invitation ou inscription en agence

**Merc. 13 mars 2019**  
De 9h à 12h

Pôle emploi LR Villeneuve  
45 avenue Billaud Varenne  
La Rochelle

### JOB DATING NAUTISME

Rencontres avec les employeurs  
qui recrutent

Sur invitation ou inscription en agence

## Pour les partenaires :

**Lundi 11 mars 2019**  
De 8h30 à 10h

Yacht club classique  
8 rue de l'Armide  
La Rochelle

### LES MÉTIERS DU NAUTISME

Echanges autour d'un petit déjeuner

Sur invitation uniquement

**Vend. 15 mars 2019**  
De 9h30 à 11h

Pôle emploi LR Lagord  
7b rue du Bois d'Hure  
La Rochelle

### DÉMONSTRATION DES EXERCICES « MRS » NAUTISME

La méthode de recrutement par simulation  
pour les métiers de stratifieur et menuisier  
d'agencement

Sur invitation uniquement

## FOCUS SUR LA DÉMARCHE « CAP SUR L'ÉCONOMIE PORTUAIRE »

Partenaire de la Semaine de l'emploi maritime, le réseau « Cap sur l'économie portuaire » sera présent le mardi 12 mars au forum des métiers de la mer pour rencontrer les demandeurs d'emploi et pourvoir aux postes en cours de recrutement. L'Union Maritime et Port Atlantique La Rochelle ont créé « Cap sur l'économie portuaire » en 2015. C'est un réseau d'entreprises, d'acteurs de l'emploi et de l'enseignement réunis autour d'un but commun : faire connaître les métiers portuaires qui représentent, selon une étude INSEE, **1 715 emplois directs générés par l'activité portuaire sur le territoire de la Communauté d'Agglomération de La Rochelle.**

*Les médias sont les bienvenus à toutes les manifestations sans invitation.*

### Contacts presse :

• Anne Bellanova  
[anne.bellanova@pole-emploi.fr](mailto:anne.bellanova@pole-emploi.fr)  
Tél. 05 56 43 54 41  
Port. 06 17 82 48 20

• Sarah BOURSIER  
[s.boursier@larochelle.port.fr](mailto:s.boursier@larochelle.port.fr)  
Tél. 05 46 66 10 38  
Port. 06 01 28 40 39



Pôle emploi  
Maritime

## LE GRAND PORT MARITIME DE LA ROCHELLE

Seul port en eau profonde de la façade atlantique, Port Atlantique La Rochelle est le 6<sup>ème</sup> Grand Port Maritime français avec 6 terminaux (276 ha de domaine terrestre), totalisant 4 475 mètres de quais reliés au réseau ferré national. Les îles de Ré et Oléron confèrent aux navires un accès protégé et rapide (45 minutes de pilotage).

6<sup>ème</sup>  
Grand Port  
Maritime  
français

Avec un trafic total 2018 de 9,6 millions de tonnes, dont près de 4 millions de tonnes de céréales, 3 millions de tonnes de produits pétroliers raffinés, plus d'un million de tonnes de produits du BTP, 870 000 tonnes de produits forestiers et 780 000 tonnes de vracs agricoles, Port Atlantique La Rochelle est le 1er port français pour l'importation de produits forestiers et de pâte à papier et le 2<sup>ème</sup> port français pour l'exportation des céréales.

## L'UNION MARITIME DE LA ROCHELLE (UMLR)

78  
adhérents

Il s'agit d'un Syndicat professionnel relevant de la loi du 21 mars 1884. Son objectif est la défense des intérêts économiques, industriels et commerciaux de ses adhérents.

Elle compte 78 adhérents représentant tous les secteurs d'activité et liés directement ou indirectement avec l'activité portuaire. Parmi ces adhérents une dizaine de membres associés, essentiellement les écoles, lycées, universités, afin de créer un pont entre le monde de l'entreprise et le monde éducatif. Les organes de gouvernance sont le Comité de Direction (CODIR) composé de 15 membres. L'UNION est Présidée par Francis Grimaud, accompagné de René Muratore, Secrétaire Général.

L'Union Maritime de La Rochelle en partenariat avec Port Atlantique La Rochelle ont été à l'initiative de la charte de développement durable des entreprises portuaires qui s'est déclinée dans plusieurs groupes de travail et, notamment « Cap sur l'économie portuaire ».

### Contacts presse :

• Anne Bellanova  
[anne.bellanova@pole-emploi.fr](mailto:anne.bellanova@pole-emploi.fr)  
Tél. 05 56 43 54 41  
Port. 06 17 82 48 20

• Sarah BOURSIER  
[s.boursier@larochelle.port.fr](mailto:s.boursier@larochelle.port.fr)  
Tél. 05 46 66 10 38  
Port. 06 01 28 40 39



Pôle emploi  
Maritime